



## PELAN OPERASI KEBAJIKAN MYPSA WA

### PENDAHULUAN

**Pelan Operasi Kebajikan (POP Kebajikan);** adalah pelan tindakan untuk diguna pakai oleh saf pimpinan MyPSA WA dalam menghadapi pelbagai isu kebajikan ahlinya. Menerusi POP Kebajikan ini, Saf Pimpinan MyPSA WA meletakkan sasaran untuk menjadikan saf pimpinan MyPSA WA sentiasa bersedia dan mengetahui peranan masing-masing dalam menghadapi segala kemungkinan pada setiap masa dan ketika. Ini juga bagi merealisasikan visi utama yang digariskan oleh MyPSA WA (2009) iaitu **KEBAJIKAN KITA**. Keberkesanan POP Kebajikan ini juga akan pastinya menjayakan visi **KEKELUARGAAN KITA** dan **BERSAMA KUKUHKAN MyPSA WA KITA** yang turut menjadi paksi perjuangan MyPSA WA.

### OBJEKTIF

- 1) Menyenaraikan segala operasi kebajikan yang perlu diambil tindakan oleh MyPSA WA (*bermula daripada kedatangan bakal ahli baru sehingga ahli menamatkan pengajian*).
- 2) Menentukan keutamaan bagi setiap operasi kebajikan
- 3) Menetapkan mekanisme/tindakan/bantuan yang perlu dilakukan dalam menangani sesuatu isu berkaitan kebajikan ahli.
- 4) Menetapkan ahli saf pimpinan MyPSA WA atau Biro yang bertanggungjawab bagi gerak kerja tertentu.
- 5) Memastikan kebajikan ahli MyPSA WA sentiasa dijaga dan diberikan perhatian oleh saf pimpinan MyPSA WA.
- 6) Mewujudkan rasa “kepunyaan” serta “kekeluargaan” dikalangan ahli MyPSA WA.

## **Carta Pelan Operasi Kebajikan (POP)**

MyPSA WA telah bersetuju untuk mengguna pakai pelan tindakan untuk perkara berikut:

- 1) Pendaftaran dan ketibaan ahli baru**
- 2) Kepulangan ahli setelah tamat tempoh pengajian**
- 3) Kemalangan / musibah**
- 4) Kemalangan serius**
- 5) KematianS**
- 6) Kelahiran cahayamata baru**

Sekiranya terdapat isu-isu lain yang tidak disenaraikan, perbincangan khas diantara AJK MyPSA WA akan dilaksanakan. Definisi perkara 3 dan 4 bergantung kepada perbincangan khas atau mesyuarat khas AJK MyPSA WA kelak.

## A) Ketibaan dan pendaftaran ahli baru

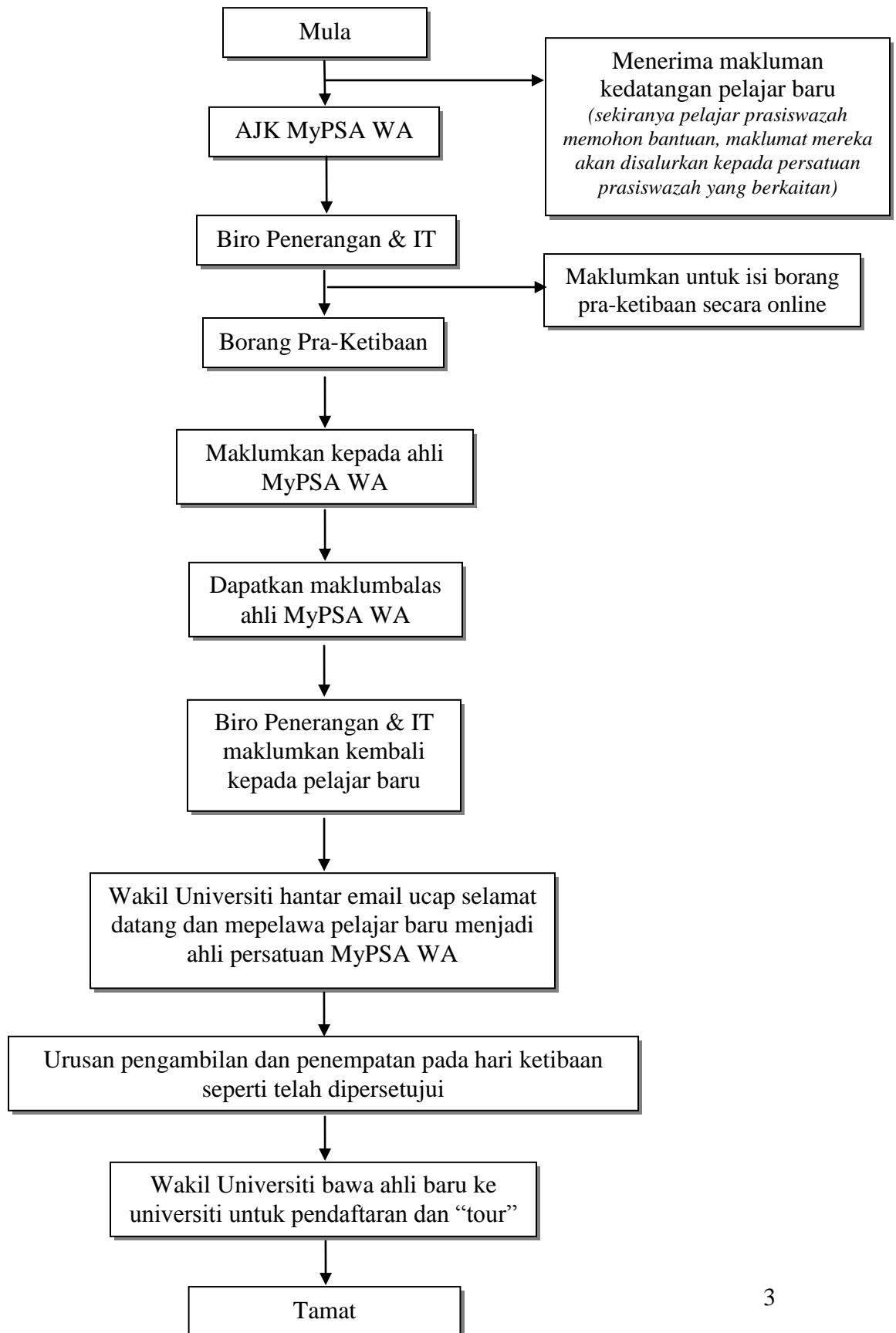

## B) Kepulangan ahli setelah tamat tempoh pengajian

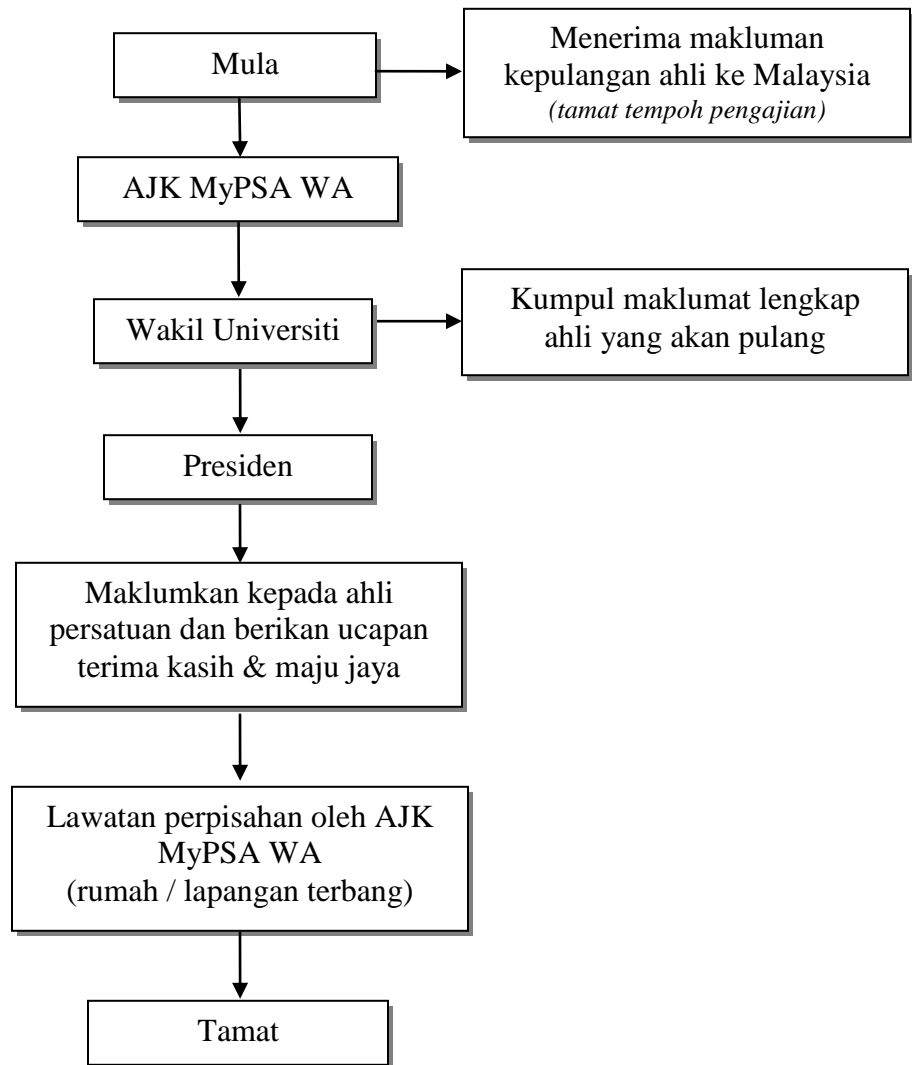

### C) Kemalangan/musibah

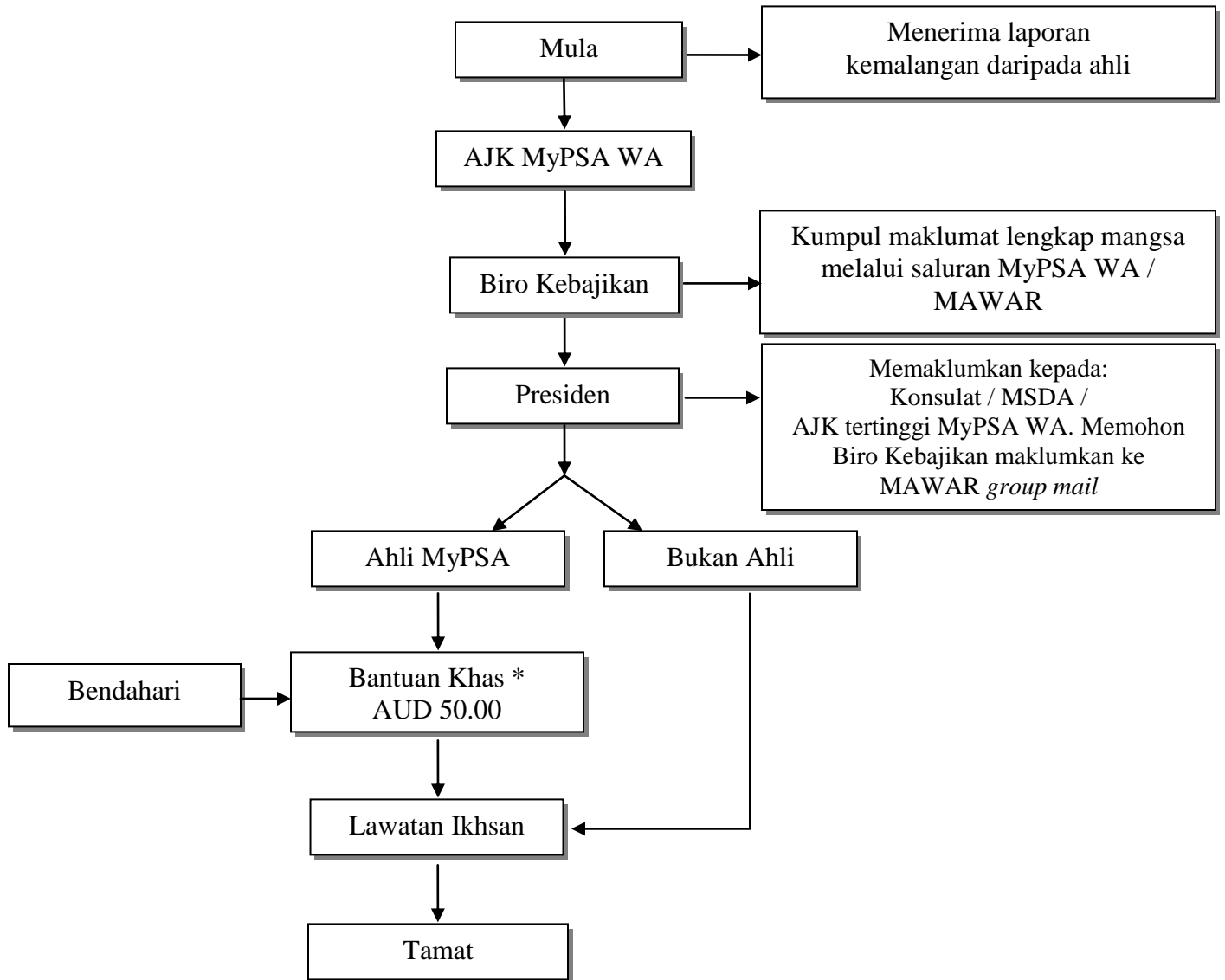

\* Bantuan AUD 50.00 akan diberi bergantung kepada jenis kemalangan/musibah yang dialami selepas perbincangan khas atau mesyuarat khas AJK MyPSA WA dilaksanakan.

## D) Kemalangan Serius

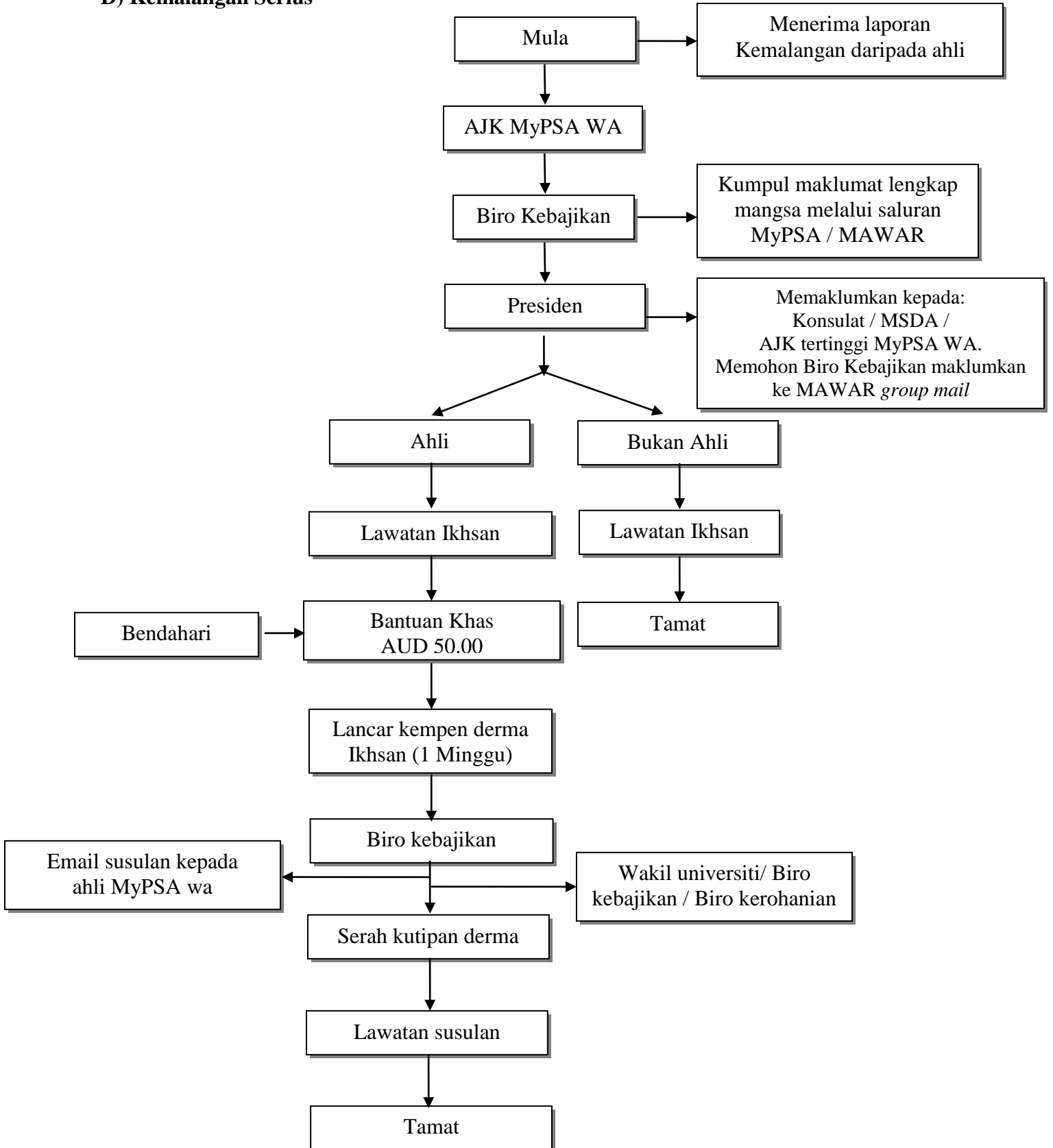

**E) Kematian**

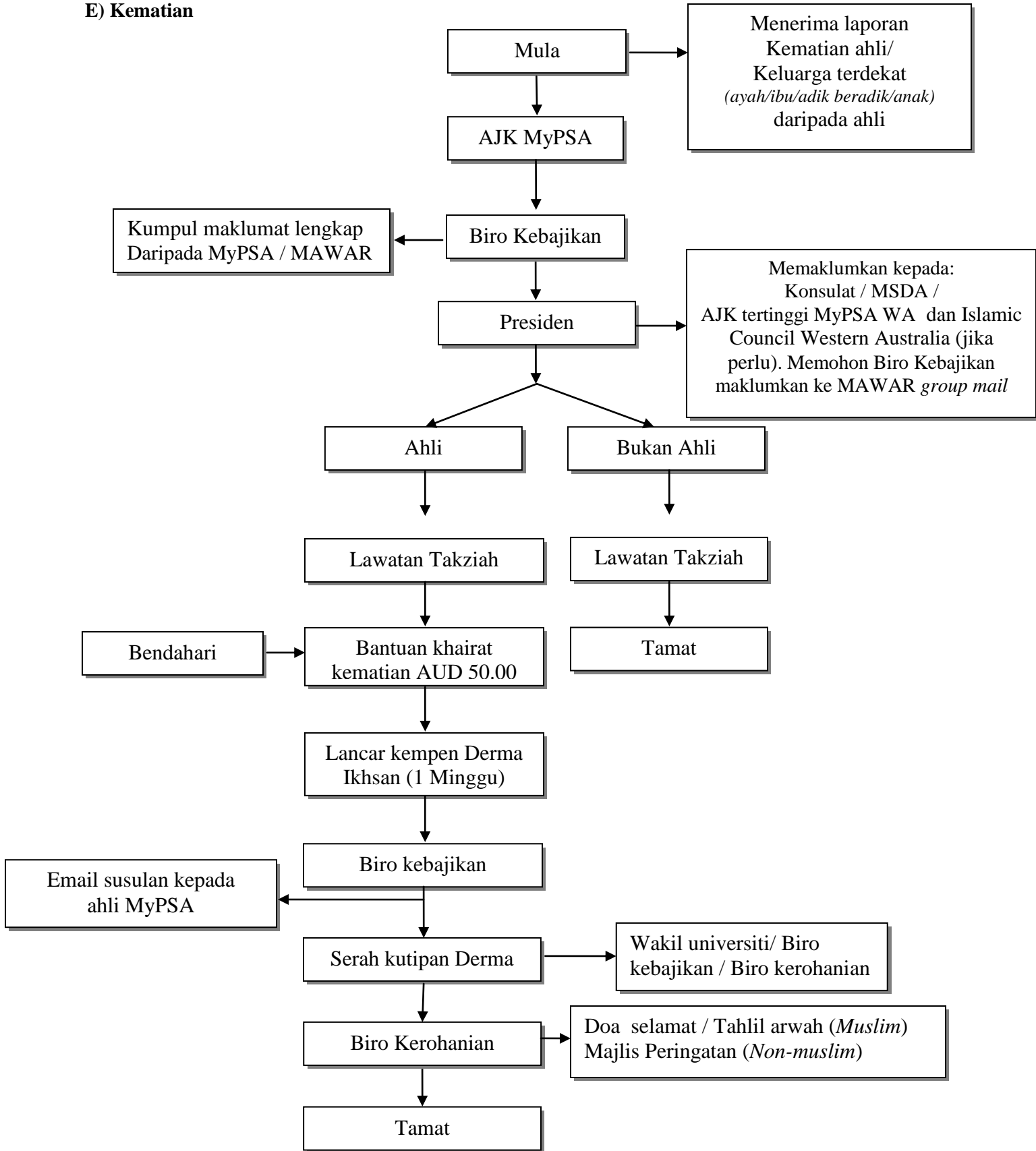

## F) Kelahiran cahayamata baru

